

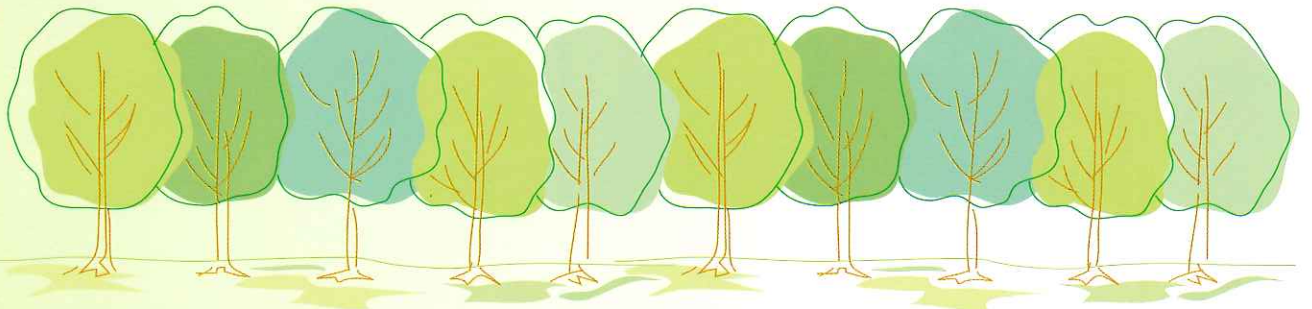

輕費老人ホーム
長 雲 莊



社会福祉法人 **天真会**

〒811-0201 福岡市東区三苫2丁目28番70号

TEL(092)607-7231 FAX(092)607-7232



施設のご案内

概要

設置名称 社会福祉法人 天真会
 軽費老人ホーム **長雲荘**
利用定員 100名
施設面積 3,884.04㎡

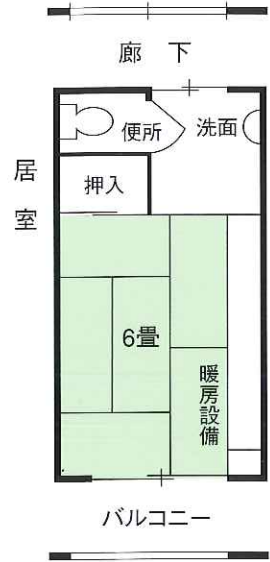

環境

福岡市の東部、閑静な住宅地の中にあり付近の松林の散歩コースから玄界灘を望める自然にも恵まれています。また市の中心部まで約30分という利便性の良いところに位置しています。

居室

和室

洋室(フローリング)



各居室、洗面所、トイレ、冷暖房完備

娯楽室



食堂



図書室



医務室



「長雲荘」命名のこと

長生伴雲という言葉がある。長生きすることは雲を伴うということである。雲とは人生の翳の部分であり、悩みでもある。生きるかぎり雲を伴う、いいことばかりはない、それが人生である。その人生をつぎとめて平常心で進めるようにご本人も職員も心をくばりながら安楽に過ごさせたいと願っての命名である。

元福岡・明光寺専門僧堂堂頭 水嶋劔城老師

ホームでの生活

四季を通じて、多彩な行事を行っています。

行事やサークル活動などに自由に参加でき、又社会活動や趣味などで余生をゆったりくらすことができます。介護予防のため、脳のトレーニング、筋力アップ体操などに積極的に取り組んで、生き生きと楽しい時間を過ごしていただいています。



夏まつり



七夕



俳句

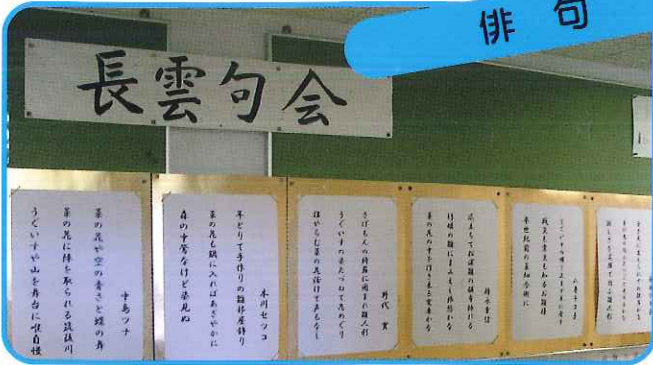

絵手紙教室



陶芸教室



筋力アップ体操



ここにこペースで頑張っています

園芸



いきいき脳トレ会



主な行事…お花見・運動会・七夕・バスハイク・ふれあいバザー・忘年会・新年会

自由参加クラブ…いきいき脳トレ会・筋力アップ体操・歌の会・俳句・手作り教室・グラウンドゴルフ
園芸・歩こう会

ご利用案内

ご利用できる方

- ※60歳以上(夫婦の場合は一方が60歳以下でも可)の方
- ※家庭環境・住宅事情により、居宅での生活が困難な方
- ※利用料を納めることができる方
- ※心身が健康な方(自分で身のまわりのことができ、団体生活ができる方)

ご利用の手続き

- ※ご利用を希望される方は、長雲荘へ直接お越しください。
申し込みに必要な書類等は事務所にあります。
- ※申し込みされた方については、後日、ご利用の可否をご連絡いたします。

利用料金等

- ※入居一時金は不要です。
- ※利用料の額は、ご本人の所得によって決定されます。(別紙の通り定められています。)
- ※電気料、電話の通話料は別途いただきます。洗濯機はコイン式洗濯機を設置しています。
- ※居室の冷房は、11月～3月の間、利用料に加算させていただきます。
- ※退居時には、居室の汚損修理費の実費をいただきます。(保証金・権利金等は不要です。)

案内図

○交通機関

- J R……鹿児島本線香椎駅で乗り換え
香椎線奈多駅下車徒歩20分
- 西鉄バス…21番系統志賀島方面行き
三苦口または奈多団地入口下車
徒歩15分



軽費老人ホーム 長雲荘 利用料

(平成3年7月1日以降の利用者から適用)

平成27年8月より

対象収入による階層区分		利用料	左 の 内 訳	
			サービスの提供に 要する費用 (旧事務費)	(生活費)
1	1,500,000 円以下	64,280 円	10,000 円	54,280 円
2	1,500,001 円 ~ 1,600,000 円	67,280 円	13,000 円	54,280 円
3	1,600,001 円 ~ 1,700,000 円	70,280 円	16,000 円	54,280 円
4	1,700,001 円 ~ 1,800,000 円	73,280 円	19,000 円	54,280 円
5	1,800,001 円 ~ 1,900,000 円	76,280 円	22,000 円	54,280 円
6	1,900,001 円 ~ 2,000,000 円	79,280 円	25,000 円	54,280 円
7	2,000,001 円 ~ 2,100,000 円	84,280 円	30,000 円	54,280 円
8	2,100,001 円 ~ 2,200,000 円	89,280 円	35,000 円	54,280 円
9	2,200,001 円 ~ 2,300,000 円	94,280 円	40,000 円	54,280 円
10	2,300,001 円 ~ 2,400,000 円	99,280 円	45,000 円	54,280 円
11	2,400,001 円 ~ 2,500,000 円	104,280 円	50,000 円	54,280 円
12	2,500,001 円 ~ 2,600,000 円	111,280 円	57,000 円	54,280 円
13	2,600,001 円 ~ 2,700,000 円	118,280 円	64,000 円	54,280 円
14	2,700,001 円以上	118,880 円	64,600 円	54,280 円